輝利市POEMS
繳費靈存款

- 客戶可於輝利市的 [繳費靈存款] 進行存款，在每一工作天9:00am-6:00pm內所作之轉帳金額會立即顯示於閣下的股票戶口，並作即時買賣之用。
- 款項將即時顯示於輝利市POEMS 網上交易系統內之戶口結存記錄中，並於股票易ATS 交易系統內之倉底中顯示。
- 客戶在存款至股票戶口後，可於3:30pm以前，致電客戶主任將款項轉帳至輝立其他投資戶口。
- 透過網上繳費靈即時存款系統轉帳後，不需要確認存款。
- 如有任何問題，歡迎致電客戶服務部(852) 2277 6555 查詢。

常見問題:

1. **當轉帳過程中出現”System busy. Please try again later”而未能成功轉帳，應怎辦？**

   開啟網路瀏覽器 Internet Explorer → 工具 → 網際網路選項 → 隱私權 → 進階 → ☑覆寫自動cookie 處理(o) → 確定

2. **哪裡開設繳費靈戶口及收費？**

   請攜同閣下的提款卡或具有提款功能的信用卡到就近繳費靈終端機開立繳費靈戶口。PPS終端機分佈於OK便利店，電訊盈科專門店及AEON分行。

3. **沒有輝利市POEMS 網上交易系統能否使用即時存款服務？**

   不可以。客戶必須擁有證券戶口，並開通輝利市POEMS 上交易系統才能使用繳費靈即時存款服務。

1. 在登入輝利市交易平台後，點擊[轉帳及確認存款]→ [繳費靈存款]

2. 當出現(此網站的安全性憑證有問題)。請點選[繼續瀏覽此網站]

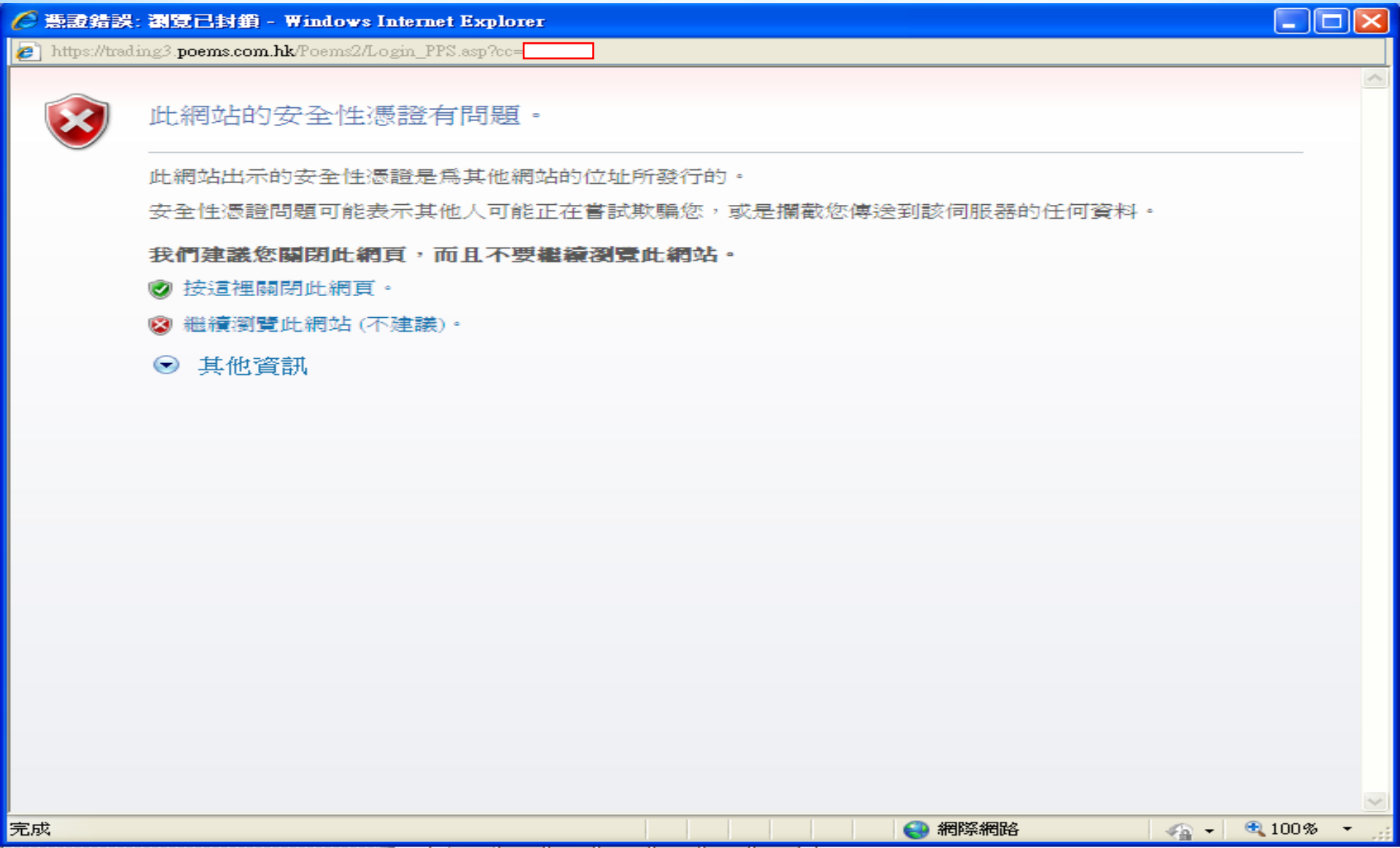

3. 輸入輝立帳戶號碼→輸入輝利市POEMS的密碼

4. 輸入轉帳金額 (必須爲$100 - $100,000) ，而每日轉帳次數不限。而個別銀行會爲客戶設有每天轉帳上限金額，如有任何問題，可直接向有關銀行查詢。

5. 確認金額 或 更改金額

GenDO - Windows Internet Explorer
https://trading3.poems.com.hk/Poems2/PPS/confirmInfo.asp
憑證錯誤
存款 — 繳費靈
如下列存款資料正確, 請按「確定」遞交; 如需要更改, 請按「更改」返回上一頁
戶口號碼
繳付金額(港元)
$ 100
確定
更改
網際網路
100%

6. 輸入(8 位) PPS繳費靈號碼。(此號碼並不是渣打存款妥號碼 “Easy-pay account”)

7. 按”繼續進行”進入雙重認證程序

8. 手機將收到(6 位)一次性密碼 → 繼續進行

9. 等待回覆(請不要關閉視窗及等待回覆)

10.交易完成

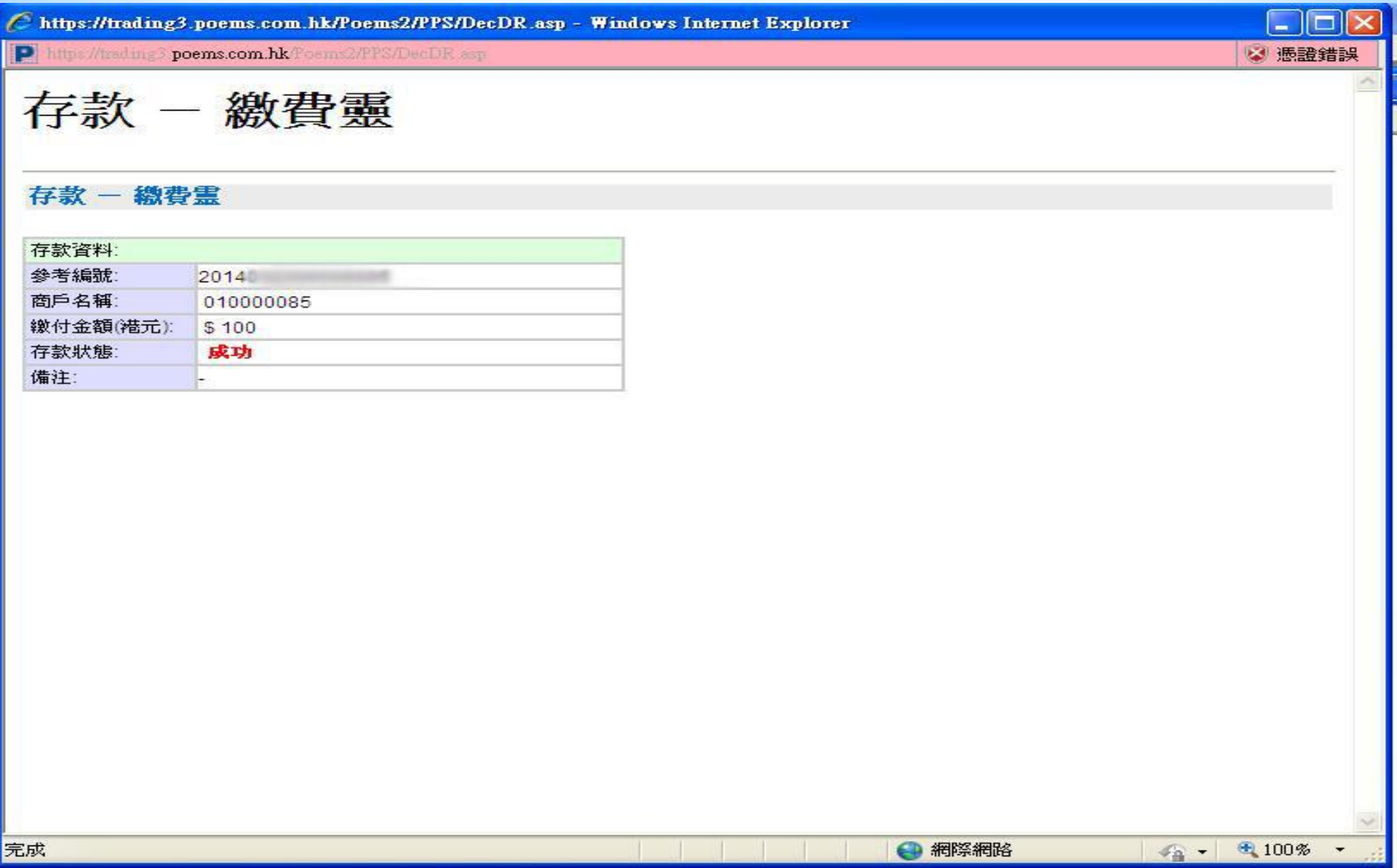
https://trading3.poems.com.hk/Poems2/PPS/DecDR.asp - Windows Internet Explorer
https://trading3.poems.com.hk/Poems2/PPS/DecDR.asp
憑證錯誤
存款 — 繳費靈
存款 — 繳費靈
存款資料:
參考編號: 2014
商戶名稱: 010000085
繳付金額(港元): $ 100
存款狀態: 成功
備注: -
完成
網際網路
100%
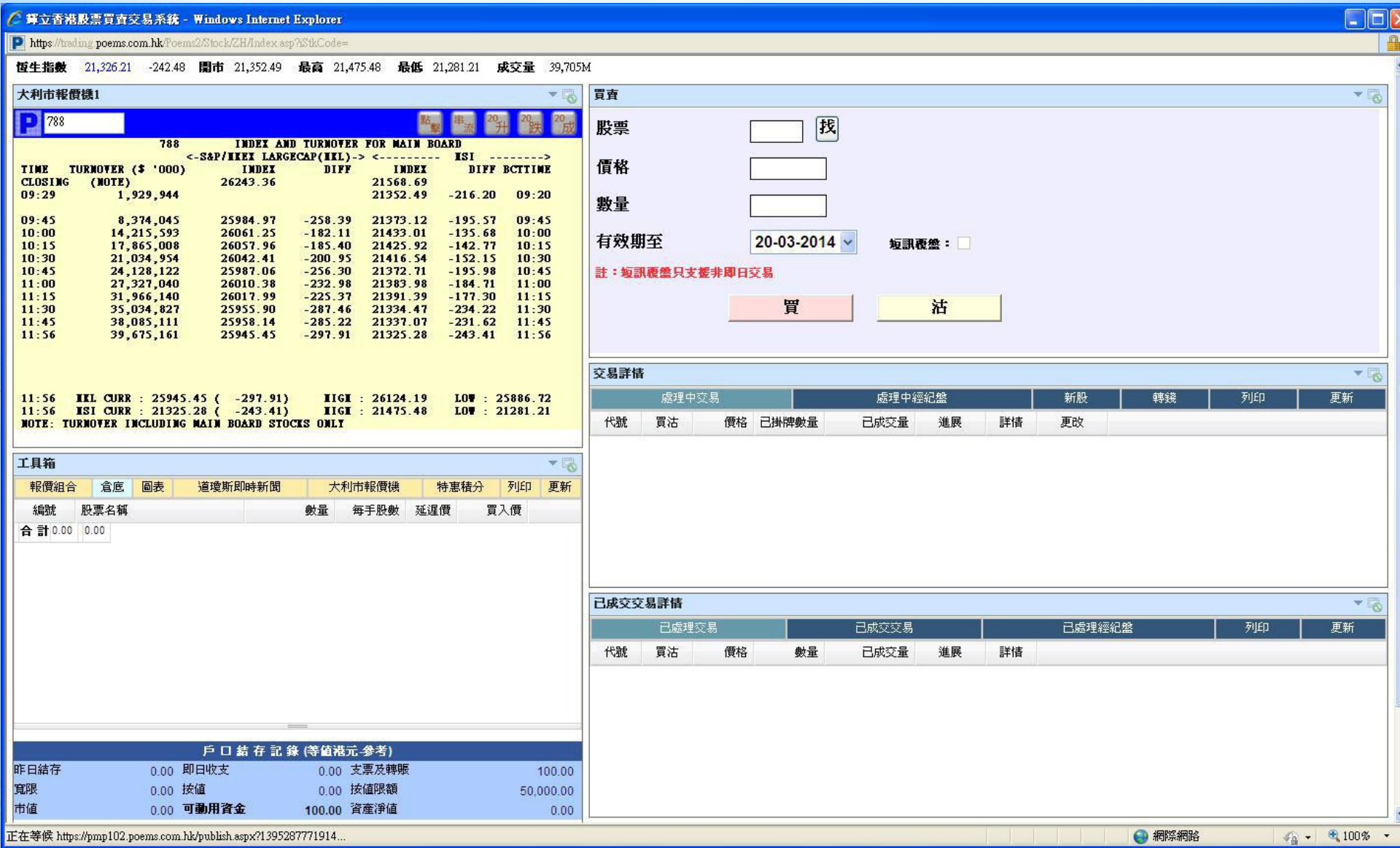
11. 當轉帳成功後，款項將即時顯示於輝利市POEMS 網上交易系統內之戶口結存記錄中。